

# Søketips for internettbruk

## Søk riktig!

Yahoo, som Google, vil søke på de ord du taster inn. For eksempel vil du få opp alle dokumenter med ordet "skole", dersom du taster inn "skole". Skriver du "skole" "østfold", vil søket begrenses til de dokumenter med begge ord.

Pass på feilstavelser. Selv med et feilstavet ord kan du få treff. Du tror kanskje du er inne på rett spor, men det er det liten sannsynlighet for. Google har en stavekontroll som fanger opp noen feilstavede ord, men ikke alle.

Dette gjelder særlig norske ord. Ganske elementært, men greit å vite.

Gode internasjonale og norske søkemotorer: Google.com, Yahoo.com, MSN Search, Exalead.com, Eniro.no og Sesam.no

## Spesifiser søkene

Den enkleste måten å spesifisere søk på, er å klikke på *Advanced search*-linken ved siden av søkefeltet. Her kan du spesifisere språk, dato og ord som skal utelates fra søket.

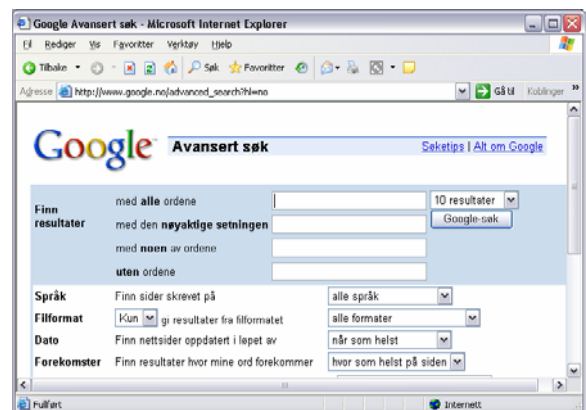

## Bruk anførselstegn aktivt

For å søke på ord i en bestemt rekkefølge, som "gå på skole", så må du sette ordrekken i anførselstegn, slik det er skrevet her.

Dersom du skriver "gå" "på" "skole" slik, vil du få opp alle dokumenter med disse ordene, men ikke nødvendigvis i den rekkefølgen.

Hvis det er nok at kun ett av flere søkeord dukker opp i treffene i resultatfeltet, kan du bruke "OR"-kommandoen slik: skole OR østfold. Da vil du få opp resultater som enten har ordet "skole" eller ordet "østfold".

Dersom du vil søke etter en person, bør du sette anførselstegn rundt hele navnet slik: "Ola Nordman". Da får du bare treff på sider der "Ola Nordman" står sammen, ikke alle sider som inneholder "Ola" og "Nordman" hver for seg.

Ønsker du å utelate et ord, kan du bruke minustegnet inntil det ordet du vil ha utelatt, som dette skole -østfold.

## Bruk hjelpeord

Du kan også benytte deg av hjelpeord. Både Google og Yahoo har disse populære hjelpeordene.

Ved å bruke hjelpeordet *site:*, kan du søke innad i nettsteder som har en bestemt adresse. Eksempelvis har utdanningsinstitusjoner ofte endelsen ".edu" i engelskspråklige land.

Dersom du vil søke på ordet "skole" innen slike nettsteder, skriv:  
skole site:.edu

Hvis du vil spisse søket ditt enda mer, kan du (i Yahoo), søke på ordet "skole" innad i et bestemt nettsted, skriv:  
skole hostname:www.uio.no

I Google gjør du det samme ved å bruke *site*-kommandoen, slik det er vist ovenfor, men bytte ut endelsen med hele nettadressen, skriv: skole site:www.aftenposten.no



# Søketips for internettbruk

## Søk på overskrifter

Du kan også finne nettsteder som har bestemte ord i sin nettadresse. For eksempel "skole", hvis du er interessert i skolestoff. Da skriver du helt enkelt inn dette i søkemotoren:  
`inurl:skole`

Ønsker du å finne sider med et bestemt ord i tittelen, skriv: `intitle:skole`

## Søk på dokumenttyper

Du kan også søke på bestemte dokumenttyper som feks word-filer. For å gjøre dette skriver du inn `filetype:doc skole` hvis du ønsker å søke etter ordet "skole" i et Word-dokument.

Filetype: ppt bruker du for å søke i Powerpoint-dokumenter. (xls for excel osv).

## Definisjoner og fakta

Skriver du `define:skole` i Google, får du treff på definisjoner av "skole", og kommer med en gang mye nærmere ditt mål.

I Yahoo skriver du `define skole`

I Yahoo kan du også prøve snarveien "facts". Gjør det på samme måte som vist ovenfor, men bytt ut `define` med `facts`.

## Tips: Spesialiserte tjenester

Google har både konverteringsprogram, valutakalkulator og tallkalkulator innebygget i søkemotoren.

Skriver du: 100 norwegian kroner in dollars, får du svaret i dagens kurs.

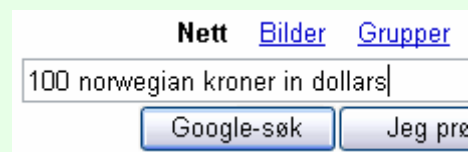

Skriver du inn  $2+2$ , får du svaret som et søkeresultat.

Du kan bruke alle matematiske tegnene som minus, pluss, ganger og deler. Men du kan også bruke kalkulatoren til prosentregning slik: 45% of 100

Skriver du 2 meters in cm, får du svaret 200 cm.

## Tips: Søk fra adresselinjen

Når du søker fra adresselinjen, kan Internet Explorer automatisk vise nettsiden som mest sannsynlig samsvarer med det du søker etter.

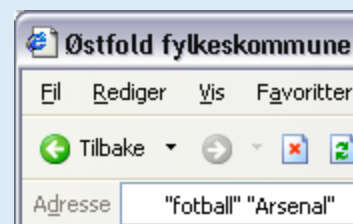

Skriv inn vanlige navn eller ord på adresselinjen, og deretter klikker du [**Gå til**].

## Brukerstøtte

Kontakt IT-seksjonen på telefon:

**69 11 71 94/99** eller via e-post [hjelpdesk@ostfold-f.kommune.no](mailto:hjelpdesk@ostfold-f.kommune.no)